Janet Brooks-Gerloff

* 20. April 1947 in Kansas, USA † 22. Sept. 2008 in Kornelimünster.

Janet Brooks-Gerloff studierte an der University of Northern Colorado und legte dort ihr Examen als Kunstpädagogin ab.

Während ihrer Ausbildung 1967 bis 1972 erhielt sie künstlerische Impulse durch Joe Hutchinson, Texas, sowie durch Pawel Kontny, Denver und von 1972 bis 1976 von Oskar Koller, Nürnberg. 1972 übersiedelte sie nach Deutschland, wo sie im gleichen Jahr Joachim Gerloff heiratete. Einige Jahre später brachte sie zwei Kinder zur Welt: Hendrik und Anneke.

Bis 2003 lebte und arbeitete sie in ihrem Atelierhaus in Aachen-Brand. Im gleichen Jahr bezog sie ein neues Atelier in der Benediktinerabtei in Kornelimünster, Aachen und bezog ein zweites Atelier in Weimar. Ab 2005 richtete die Künstlerin ihr Atelier in einem denkmalgeschützten Fachwerkhaus im historischen Ortskern von Kornelimünster ein. Hier lebte und arbeitete sie bis zu ihrem Tod im September 2008. Ihre letzte Ruhestätte fand sie auf dem Bergfriedhof Kornelimünster an St. Stephanus. Die dominierende Thematik in dem Werk von Janet Brooks-Gerloff ist der Mensch im Zwiespalt und Umbruch. Ihr wohl berühmtestes Werk „Auf dem Weg nach Emmaus" und weitere sieben Altarbilder sind in der Benediktiner-Klosterkirche in Kornelimünster zu besichtigen.

Drei der hier präsentierten Gemälde gehören zum Kirchenschatz von St. Laurentius: Einer der sieben Engel mit Posaune - Jesus vor Pilatus - Jesus erscheint den Jüngern. Die weiteren ausgestellten Exponate sind Leihgaben aus dem künstlerischen Nachlass, die im Auftrag der Erben in der ständigen Ausstellung in der "The Janet Brooks-Gerloff Art Collection" im BurgCenter Stolberg zu sehen sind.

Zur gleichzeitigen Beachtung empfohlen: 16 Kirchenfenster (1990/91) von Ludwig Schaffrath (* 13. Juli 1924 in Alsdorf † 6. Februar 2011 in Bardenberg).

Parkplätze: KITA Laurentiusstr./
Ecke Rathausstr.
Am Schulzentrum, Handerweg.

Mit Unterstützung von:

DG DEUTSCHSPRACHIGE GEMEINSCHAFT

THE JANET BROOKS GERLOFF ART COLLECTION

Veranstalter: Christa Oedekoven
ART Collection Janet Brooks-Gerloff
www.janetbrooksgerloff.jimdo.com

Janet Brooks-Gerloff Gedächtniskonzert

Pfarrkirche
St. Laurentius
Aachen-Laurensberg
SO 30. April 2017
ab 18.30 Uhr

Eintritt frei!
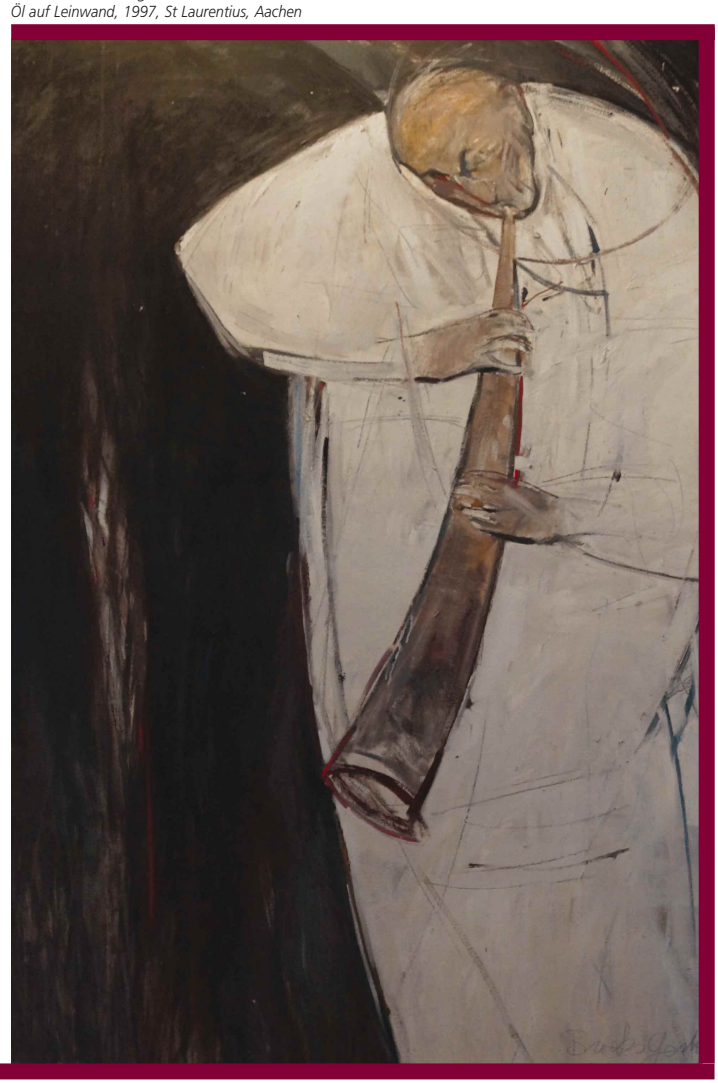
"Einer der sieben Engel mit Posaune"
Öl auf Leinwand, 1997, St Laurentius, Aachen